Routekaart publiek leiderschap 2022 - 2023
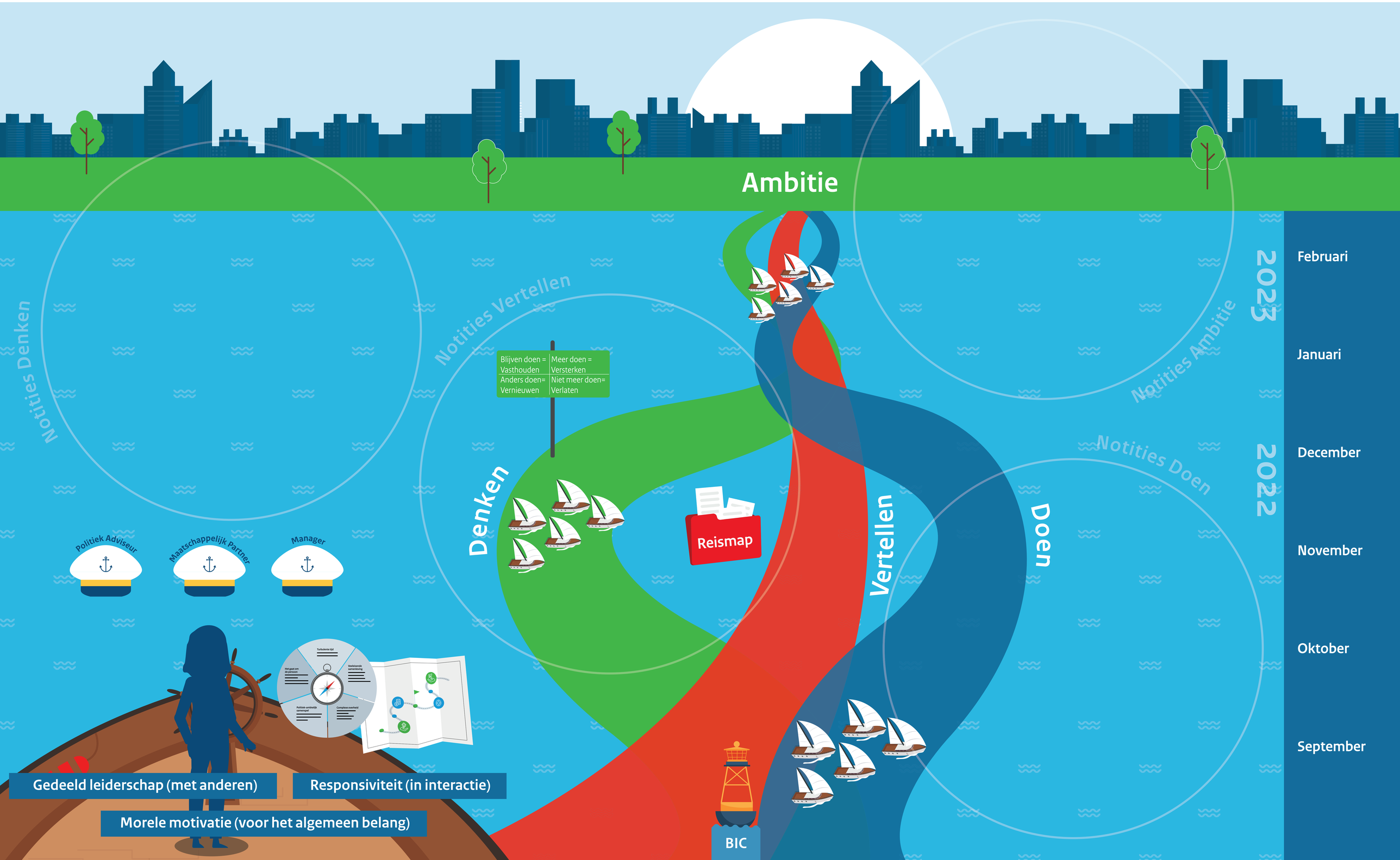
Algemene Bestuursdienst
Ministerie van Binnenlandse Zaken en Koninkrijksrelaties